

厚生労働科学研究費補助金（政策科学総合研究事業（統計情報総合研究））  
分担研究報告書

大災害による統計への影響の分析（患者調査等）  
—大震災後の患者調査の解析—

研究分担者 村上 義孝 滋賀医科大学社会医学講座医療統計学部門准教授  
研究協力者 月野木ルミ 大阪医科大学看護学部公衆衛生看護学領域講師  
研究代表者 橋本 修二 藤田保健衛生大学医学部衛生学講座教授

**研究要旨** 大震災の患者調査等への影響について内容および大きさを示す3年計画の2年度として、平成23年患者調査の集計に着手し、特に被災3県(岩手県、宮城県、福島県)については沿岸部とそれ以外に分け、集計を実施した。都道府県別・傷病分類別患者数を男女別、年齢階級別（0—19歳、20—64歳、65歳以上）、患者住所別（岩手県、宮城県、福島県）に集計するとともに、救急告示ありの医療施設に限定した場合の受療者数についても合わせて集計を実施した。

#### A. 研究目的

本課題は、大震災の患者調査等への影響について、その内容および大きさを示すことを目標としている。2年目である本年は、大震災後の統計情報の解析として平成23年患者調査について検討を実施した。

#### B. 研究方法

大震災前の患者調査の解析を実施した昨年に引き続き、大震災後の患者調査の解析を目的として、平成23年患者調査および平成23年医療施設調査の解析を実施した。統計法第33条に基づいて、調査票情報の提供の申し出を行い、データ提供を受け実施した。集計にあたっては都道府県別集計のほか、岩手県の沿岸部、沿岸部以外、宮城県の沿岸部以外の3つに分けた解析も合わせて実施した。なお、平成23年患者調査では宮城県の沿岸部および福島県は調査対象から除外されているため、今回の解析対象から除外した。患者調査と医療施設調査は医療施設調査整理番号を用い突合し、沿岸部・沿岸部以外を分別する市区町村符号は医療施設調査のものを使用した。なお岩手県、宮城県で沿岸部に分類された市町村は以下のとおりである。（岩手県：宮古市、大船渡市、久慈市、陸前高

田市、釜石市、大槌町、山田町、岩泉町、田野畑村、普代村、野田村、洋野町、宮城県：仙台市宮城野区、仙台市若林区、石巻市、塩竈市、気仙沼市、名取市、多賀城市、岩沼市、東松島市、亘理町、山元町、松島町、七ヶ浜町、利府町、女川町、南三陸町）。

集計は受療者数を傷病分類別に集計することで実施した。使用した傷病分類は以下のとおりである；感染症及び寄生虫症(A00-B99)、新生物など(C00-D48)、内分泌、栄養及び代謝疾患(E00-E90)、精神及び行動の障害(F00-F99)、神経系の疾患(G00-G99)、眼疾患、耳疾患、その他付属器(H00-H59)、循環器系の疾患(I00-I99)、呼吸器系の疾患(J00-J99)、消化器系の疾患(K00-K93, PA201-PA211)、皮膚及び皮下組織の疾患(L00-L99)、筋骨格系及び結合組織の疾患(M00-M99)、腎尿路生殖器系の疾患(N00-N99)、妊娠、分娩及び産じょく(O00-O99)、周産期に発生した病態(P00-P96)、先天奇形、変形及び染色体異常(Q00-Q99)、他に分類されないもの(R00-R99)、損傷、中毒その他外因(S00-T98)、正常妊娠及び産じょくの管理など(PA101-PA106)、歯のほてつなど(PA212-PA217)。

(倫理面への配慮)

本研究では、連結不可能匿名化された既存の統計資料のみを用いるため、個人情報保護に関する問題は生じない。

### C. 研究結果

表1に都道府県別・傷病分類別患者数を示した。またその男女別集計については表2に都道府県別・傷病分類別患者数(男)を、表3に都道府県別・傷病分類別患者数(女)を示した。年齢別集計については、表4に都道府県別・傷病分類別患者数(0-19歳)を、表5に都道府県別・傷病分類別患者数(20-64歳)を、表6に都道府県別・傷病分類別患者数(65歳以上)を各々示した。患者住所別の集計結果については表7に岩手県(都道府県別・傷病分類別、患者住所が岩手県の患者数)、表8に宮城県(都道府県別・傷病分類別、患者住所が宮城県の患者数)、表9に福島県(都道府県別・傷病分類別、患者住所が福島県の患者数)を各々示した。救急告示ありの医療施設における患者数については表10に各々示した。

図1に岩手県沿岸部・非沿岸部、宮城県非沿岸部、岩手・宮城・福島を除く都道府県における、患者調査の疾患分類別入院受療者数(男性)の推移(平成20年、23年)を、同じく図2に入院受療者数(女性)、図3に外来受療者数(男性)、図4に外来受療者数(女性)を示した。全体的な傾向として、入院患者では精神障害、循環器系、新生物の順に頻度が大きく、被災3県を除く都道府県では上記3疾患について受療者数は減少傾向を示していた。この傾向は岩手県非沿岸部でもほぼ同様であったが、岩手県沿岸部では精神障害、宮城県非沿岸部では循環器系、精神障害で上昇傾向がみられた。外来患者では全体的な傾向として、消化器系、循環器系、筋骨格系、呼吸器系の順であり、被災3県を除く都道府県では上記3疾患について男性ではやや減少、女性ではやや増加の傾向を示した。岩手県沿岸部では男性で消化器系の減少、腎・生殖器系、循環器系の増加、女性で消化器系、循環器系の減

少、腎・生殖器系の増加が、岩手県非沿岸部の男性では消化器系、筋骨格系、循環器系、呼吸器系の増加傾向が、一方女性では筋骨格系、消化器系、循環器系の減少傾向がみられた。宮城県非沿岸部では男性では消化器系、筋骨格系、呼吸器系が増加傾向、女性では消化器系、筋骨格系、循環器系の減少と呼吸器系の増加傾向が観察された。

### D. 考察

昨年引き続き、大震災後の受療者数把握などを目的として、平成23年患者調査のデータを利用し、集計を実施した。特に岩手県と宮城県については市町村情報を用い、沿岸部とそれ以外に分け集計を実施した。

今回は昨年度の平成20年患者調査の結果と本年の平成23年患者調査の結果を比較し、大震災前後における受療者数の変化を、入院・外来別に疾患種類別に検討したものである。その結果、受療者数でこの3年間で変化があった疾患がいくつか存在した。ただ、本結果はあくまで受療者数の比較であり、その年の人口規模を考慮した受療率の比較ではないことに注意すべきである。また年齢構成の変化など年齢調整の必要も吟味されていない。以上、比較という点での問題点があるものの、今回の受療者数の検討は、傷病量の変化という点で一定の価値をもつと思われる。来年度、受療率を用い年齢構成などに配慮した比較を実施することで、患者調査を用いた大震災の影響の検討が可能となる。本年はその完成へ向けた第一段階であり、今回の結果からその準備は終了したといえる。

### E. 結論

大震災の患者調査等への影響について、内容および大きさを示すことを目標とした3年間の研究計画の2年目として、平成23年患者調査の集計に着手し、特に岩手県については沿岸部、非沿岸部、宮城県では非沿岸部に分けて、集計を実施した。

F. 研究発表

1. 論文発表

なし。

2. 学会発表

なし。

G. 知的財産権の出願・登録状況（予定を含む）

1. 特許取得

なし。

2. 実用新案登録

なし。

3. その他

なし。













表3-2 都道府県別、傷病分類別、女の患者数(外来)

感 染 症 及 び 急 性 生 産 症	新 生 物 な ど の 感 染	内 分 泌 系 の 疾 患	精 神 及 び 行 動 の 障 害	神 経 系 の 疾 患	眼 疾 患 、 耳 疾 患 、 其 他 の 付 随 疾 患	循 環 系 の 疾 患	呼 吸 系 の 疾 患	消 化 系 の 疾 患	皮 膚 及 び 皮 下 組 織 の 疾 患	新 骨 格 系 及 び 結 核 組 織 の 疾 患	腎 臓 生 殖 器 系 の 疾 患	妊 婦 、 分 娩 及 び 産 後 の 疾 患	他 に 分 類 さ れ な い の 疾 患	先 天 的 形 態 及 び 色 体 異 常	撮 影 、 中 毒 、 其 他 の 外 因	正 常 近 視 及 び 近 視 の 管 理 な ど	
ADP-E99	C00-D48	EQ0-E90	F00-F99	G00-G99	H00-H99	I00-I99	J00-J99	K00-K99	L00-L99	M00-M99	N00-N99	O00-O99	R00-R99	S00-S99	T00-T99	PA101-PA106	PA212-217
4,492	5,444	11,288	6,023	4,037	9,473	25,105	18,047	28,744	6,556	20,711	5,741	357	2,720	229	5,222	7,573	6,355
1,258	1,807	2,860	1,449	962	4,682	8,090	6,008	6,431	2,226	7,603	2,268	228	49	643	1,224	2,446	2,350
828	1,538	2,276	1,873	1,344	5,100	8,474	6,345	10,079	1,611	12,393	1,752	164	11	117	697	2,857	1,612
1,316	2,195	3,557	2,142	1,343	5,100	8,474	6,345	10,079	1,611	12,393	1,752	164	11	117	697	2,857	1,612
579	1,407	2,018	1,439	906	1,533	5,866	3,772	6,522	1,067	4,558	1,175	78	11	59	439	818	1,943
891	1,731	2,366	1,190	894	3,159	6,533	4,465	7,731	1,133	5,958	1,062	138	33	35	301	1,402	1,739
1,760	2,497	4,312	1,757	1,469	5,486	10,303	6,365	14,934	2,193	11,544	2,874	299	42	115	1,407	4,246	4,535
1,336	2,176	3,769	1,388	865	3,193	7,555	7,040	9,906	3,263	9,765	2,146	120	7	106	702	3,068	3,232
1,478	2,521	3,910	2,314	1,315	2,717	8,005	6,640	12,252	1,467	6,768	3,069	455	46	146	603	2,361	3,029
4,780	6,331	10,423	4,455	4,690	6,922	22,505	15,486	41,941	8,391	34,705	7,606	490	34	237	2,202	11,182	12,853
3,197	5,192	9,106	4,965	2,297	9,748	18,321	13,218	37,745	5,724	28,444	4,887	857	49	179	1,723	5,696	6,391
9,501	15,199	26,115	9,319	8,644	29,807	56,185	49,719	92,892	11,944	103,866	12,087	721	89	918	5,298	19,023	26,850
5,918	9,369	14,679	11,117	3,749	16,137	29,900	20,067	56,204	11,328	46,827	10,851	594	51	292	2,828	10,821	13,276
1,304	2,314	3,853	1,891	1,596	4,990	8,873	6,096	11,454	2,342	13,428	1,952	247	50	96	692	2,589	3,909
827	1,081	2,223	659	739	2,650	4,674	3,311	4,371	1,191	6,643	1,184	108	5	30	378	1,211	1,490
845	1,180	2,681	975	896	1,383	5,259	3,236	5,154	1,300	4,916	1,380	243	10	63	480	1,448	1,652
736	892	1,552	786	682	1,405	3,341	2,166	4,083	1,429	3,705	994	101	15	16	242	986	993
564	1,023	1,480	685	502	1,473	3,238	2,556	4,637	854	4,490	1,014	41	9	37	304	1,011	1,313
1,358	2,334	3,684	2,198	1,648	2,991	9,840	6,356	10,178	1,634	7,309	2,049	389	27	70	736	2,059	2,932
1,667	1,979	4,267	1,198	1,638	3,749	11,438	7,220	12,959	1,944	8,517	2,245	188	21	116	902	3,065	3,234
2,638	3,883	7,011	3,675	2,736	4,483	14,913	8,817	15,546	4,742	18,288	3,298	235	51	135	1,205	5,442	7,683
6,886	8,931	14,169	5,660	5,274	19,022	28,974	25,710	42,810	11,015	30,293	9,328	933	58	304	2,226	24,152	9,726
1,357	1,673	3,292	2,577	1,237	4,928	7,002	4,965	11,024	2,312	9,918	2,374	481	7	65	730	2,246	2,807
792	1,310	2,668	1,167	689	2,468	5,925	3,631	8,084	1,024	5,468	1,722	236	16	47	492	1,437	2,707
1,907	3,292	5,776	2,820	1,947	5,570	10,067	7,856	14,488	3,520	10,737	2,796	246	34	183	855	2,996	3,801
6,687	10,070	16,570	5,847	6,963	19,947	41,448	24,808	88,122	10,956	33,446	8,089	1,221	152	735	5,263	9,572	17,660
3,895	6,674	14,244	4,944	2,863	15,931	24,109	16,633	31,093	4,669	28,267	6,146	777	29	206	2,929	7,515	12,617
745	1,582	2,366	938	755	2,917	4,115	2,442	6,382	1,528	5,748	1,144	95	8	64	451	1,375	2,071
1,014	880	2,383	1,085	1,005	1,680	5,747	3,359	7,159	1,060	5,287	1,191	145	28	48	472	2,346	1,519
527	604	1,233	986	593	1,169	3,088	1,624	3,469	629	2,837	849	116	10	55	267	486	1,103
572	804	1,677	1,219	753	1,434	4,238	2,286	3,575	535	2,875	699	98	6	32	251	671	1,081
1,854	1,909	4,436	2,938	1,803	4,893	9,641	6,923	12,790	2,113	7,843	1,960	177	6	103	901	2,406	3,235
2,273	4,180	8,418	3,169	2,176	7,267	15,421	10,788	18,256	4,158	15,396	3,772	644	40	85	1,522	3,963	5,917
1,089	1,373	3,124	1,428	1,221	3,969	7,251	4,293	8,167	1,461	8,480	1,830	291	20	89	850	2,136	2,307
598	907	2,118	1,499	733	1,949	4,721	2,287	4,699	908	4,798	747	68	13	21	406	782	1,039
1,012	935	2,622	1,001	912	2,644	5,287	3,162	4,761	2,066	5,275	919	69	16	27	345	1,814	1,385
1,264	1,559	3,100	1,632	1,249	2,895	7,194	4,402	7,401	1,295	9,428	1,724	200	16	42	512	2,470	2,153
4,306	6,779	10,489	7,939	5,730	11,646	23,053	15,617	34,946	8,036	27,741	11,334	750	76	223	2,413	7,603	10,312
937	690	1,808	868	769	2,113	5,520	3,388	5,184	920	5,057	944	91	27	66	308	1,462	1,650
1,585	1,980	3,181	1,656	1,287	4,044	8,862	4,271	7,467	1,692	8,832	2,614	222	25	95	707	1,476	2,017
1,585	1,886	4,008	3,056	1,810	3,839	11,196	6,372	11,779	2,253	10,658	2,436	212	6	65	590	2,323	3,960
1,113	1,224	2,337	1,460	1,129	2,510	6,404	3,958	5,739	1,643	5,230	1,396	50	5	80	496	1,516	2,270
1,097	994	1,731	1,799	828	2,015	5,852	3,941	5,976	1,008	7,465	1,746	181	5	90	521	1,966	1,809
1,657	1,452	3,039	1,918	1,327	3,101	10,592	2,484	9,573	2,484	10,891	1,694	273	16	89	501	2,734	2,309
672	1,064	2,227	2,133	831	2,294	4,266	3,302	5,327	1,065	4,023	1,542	161	19	62	445	2,222	1,967
182	199	378	149	240	296	938	494	725	534	710	627	45	6	9	26	481	325
645	1,339	1,898	1,724	822	2,109	5,284	3,645	5,267	810	6,633	857	46	5	56	292	1,587	1,287
797	1,318	2,443	1,825	872	3,309	5,418	4,090	7,900	1,134	9,415	977	118	11	111	429	2,594	1,733
92,744	135,699	241,914	122,076	87,510	255,147	535,728	373,220	742,250	142,764	638,837	140,952	13,935	1,279	6,021	49,531	158,772	200,947

表 4-1 都道府県別、傷病分類別、0・19 歳の患者数 (入院)

	感染症 及び寄生虫症 A00-B99	新生物など C00-D48	内分泌、栄養 及び代謝疾患 E00-E90	精神及び 行動の障害 F00-F99	神経系の疾患 G00-G99	眼疾患、耳疾患 その他付随器 H00-H59	循環器系の 疾患 I00-I99	呼吸器系の 疾患 J00-J99	消化器系の 疾患 K00-K93, PA201-	皮膚及び 皮下組織の疾患 L00-L99	筋骨格系及び 結合組織の疾患 M00-M99	腎臓泌尿器系 の疾患 N00-N99	妊娠、分娩 及び産後 O00-O99	先天性形態、変形 及び染色体異常 Q00-Q99	他に分類 されないもの R00-R99	損傷、中毒 その他原因 S00-T98	正常妊娠及び 産後の管理など PA101-PA106	歯のほてつなど PA212-217	
																			145
北海道	12	27	2	30	91	0	3	40	7	7	34	19	0	62	34	6	33	0	
青森県	29	37	0	33	11	2	5	103	6	0	5	10	4	101	35	4	10	0	
岩手県	26	76	8	52	56	3	5	105	33	0	15	12	2	102	57	3	48	0	
宮城県	11	12	5	14	65	0	10	86	15	0	8	5	0	62	19	7	18	0	
秋田県	6	20	0	9	35	6	8	71	16	13	14	12	0	68	31	8	23	0	
山形県	14	27	6	41	122	5	26	131	29	4	11	10	8	138	41	12	70	0	
茨城県	20	53	11	19	81	6	13	119	33	0	19	19	2	97	70	19	45	0	
栃木県	26	33	11	32	68	8	5	123	28	8	16	14	2	87	78	12	62	0	
群馬県	51	90	24	30	130	18	33	243	65	8	31	55	2	328	114	29	113	0	
千葉県	43	132	26	139	172	14	25	232	84	5	65	57	5	272	124	35	105	0	
東京都	84	310	87	372	520	41	79	613	118	16	104	104	13	586	449	69	275	0	
神奈川県	42	136	28	199	177	21	19	352	87	28	32	32	11	317	226	34	129	0	
新潟県	18	37	6	79	53	12	10	194	43	12	4	4	0	137	50	13	37	0	
富山県	5	18	12	31	20	2	4	38	16	2	2	0	0	70	22	6	18	0	
石川県	13	51	9	40	51	3	4	41	30	0	10	10	6	44	27	0	27	0	
福井県	9	17	3	18	12	0	3	55	10	0	2	2	4	54	5	2	19	0	
山梨県	8	14	0	13	24	0	6	58	8	0	8	0	0	54	9	11	18	0	
長野県	35	38	6	90	164	7	7	78	19	7	15	9	0	123	27	22	44	0	
岐阜県	19	39	4	33	95	3	8	113	22	3	14	5	2	128	62	4	48	0	
静岡県	32	68	10	79	260	4	17	145	47	6	24	24	2	217	88	24	67	0	
愛知県	68	176	9	100	161	36	33	534	53	27	60	62	14	271	194	63	153	0	
三重県	11	35	11	171	68	7	5	45	14	0	14	11	0	89	30	4	63	0	
滋賀県	21	27	4	16	33	3	9	100	10	9	8	16	0	76	21	14	31	0	
京都府	27	86	36	36	84	8	17	113	30	2	42	11	0	173	71	11	69	0	
大阪府	109	227	46	167	376	36	75	534	108	46	64	56	14	352	279	66	208	0	
兵庫県	44	114	21	77	110	12	27	237	63	16	65	24	5	239	133	29	142	0	
奈良県	7	36	14	9	49	2	16	53	12	2	12	8	4	50	26	4	46	0	
和歌山県	0	18	6	17	60	5	8	20	2	0	7	0	2	53	16	2	48	0	
鳥取県	4	19	0	8	32	0	0	38	18	0	4	2	4	38	5	4	10	0	
島根県	9	12	8	40	43	0	0	57	11	0	2	2	4	36	21	7	10	0	
岡山県	16	33	14	47	170	2	29	119	30	10	29	23	5	106	96	9	51	0	
広島県	23	65	21	53	85	14	17	108	27	5	21	29	5	219	60	9	55	0	
山口県	8	5	9	34	30	0	2	87	16	2	10	4	10	115	28	5	50	0	
徳島県	8	15	2	12	51	0	5	45	10	2	8	6	2	46	14	0	20	0	
香川県	17	22	3	37	56	2	8	40	11	0	14	5	2	50	49	3	18	0	
愛媛県	16	28	5	9	17	3	3	76	23	5	7	7	3	68	44	3	50	0	
高知県	11	16	6	11	58	3	2	17	6	4	10	6	10	60	6	8	4	0	
福岡県	53	141	48	97	175	28	48	368	80	12	19	82	5	337	255	33	207	0	
佐賀県	2	10	6	32	54	0	10	71	13	2	3	3	0	53	38	7	44	0	
長崎県	13	30	5	49	60	60	8	78	20	2	11	11	15	77	22	5	56	0	
熊本県	50	40	22	52	91	7	8	114	34	3	22	17	8	139	64	4	57	0	
大分県	26	13	5	6	62	6	6	114	26	2	16	12	2	35	25	6	36	0	
宮崎県	6	27	16	27	59	3	2	23	19	3	10	9	5	87	28	4	53	0	
鹿児島県	26	16	8	44	111	3	16	135	20	0	16	12	2	140	48	27	47	0	
沖縄県	30	42	18	34	78	2	22	70	10	2	8	14	20	90	34	12	40	0	
岩手県(沿岸部)	4	0	0	8	4	0	0	14	0	0	0	0	0	12	2	0	2	0	
岩手県(沿岸部以外)	25	37	0	26	7	2	5	89	6	0	5	10	4	89	33	4	8	0	
宮城県(沿岸部以外)	15	71	8	42	37	0	5	71	33	0	15	12	0	82	47	3	29	0	
宮城県(沿岸部以外)	1,253	2,571	616	2,644	4,525	387	706	6,564	1,433	279	1,134	882	210	6,410	3,292	698	2,881	388	0



表5-1 都道府県別、傷病分類別、20・64歳の患者数（入院）

	感染症 及び寄生虫症 A00-B99	新生物など C00-D48	内分泌、栄養 及び代謝疾患 E00-E90	精神及び 行動の障害 F00-F99	神経系の疾患 G00-G99	眼疾患、耳疾患 その他付属器 H00-H59	循環器系の 疾患 I00-I99	呼吸器系の 疾患 J00-J99	消化器系の 疾患 K00-K93, DA201-	皮膚及び 皮下組織の疾患 L00-L99	筋骨格系及び 結合組織の疾患 M00-M99	腎臓泌尿器系 の疾患 N00-N99	妊娠、分娩 及び産後 O00-O99	肩産期に 発生した病態 P00-P96	先天性形態、変形 及び染色体異常 Q00-Q99	他に分類 されないもの R00-R99	中審 その他原因 S00-S99	正常妊娠及び 産後の管理など PA01-PA106	歯のほてつなど PA212-217	
																				326
北海道	41	678	78	1,856	462	29	379	73	229	35	167	154	316	0	46	37	343	165	0	
青森県	58	531	95	2,293	375	44	381	100	137	52	118	98	287	0	37	30	292	41	0	
岩手県	112	1,072	161	2,059	403	94	528	203	432	348	142	348	379	9	65	379	37	0	0	
宮城県	36	539	64	1,583	348	37	311	70	200	33	153	91	154	0	19	41	248	13	0	
秋田県	43	495	50	1,530	321	38	314	82	187	30	142	72	278	0	22	39	186	166	0	
山形県	75	811	155	3,744	505	67	735	239	410	52	304	358	352	2	35	115	631	163	0	
茨城県	70	801	146	2,349	452	68	604	161	313	60	199	126	157	0	30	39	379	124	0	
栃木県	95	757	111	2,474	436	60	530	121	248	94	245	182	266	23	33	86	482	85	2	
群馬県	232	1,877	321	5,169	1,132	127	1,547	430	819	177	555	404	948	0	72	105	1,067	94	0	
埼玉県	205	1,863	313	5,921	869	127	1,590	374	826	167	465	514	590	6	64	130	952	314	0	
千葉県	777	5,957	643	9,768	2,801	397	3,228	824	1,895	340	1,273	781	1,386	67	246	364	1,997	342	0	
東京都	270	2,289	397	6,394	868	239	2,004	415	983	181	642	473	871	4	78	156	1,481	203	0	
神奈川県	87	1,085	127	2,999	692	52	529	197	346	57	289	156	390	0	44	66	378	168	2	
新潟県	37	431	97	1,734	333	33	386	100	178	33	117	90	160	0	10	6	254	78	0	
富山県	41	573	101	1,554	494	55	423	127	194	35	186	47	199	0	25	26	342	119	0	
石川県	39	346	57	839	184	31	229	71	142	23	128	71	159	9	6	27	214	28	0	
福井県	25	261	48	949	181	39	287	41	110	14	85	215	17	0	17	27	17	0	0	
山梨県	87	628	90	2,043	415	84	484	151	237	43	484	121	422	2	19	18	315	48	0	
長野県	57	641	99	2,084	318	55	447	134	267	51	140	134	433	2	13	31	312	74	0	
岐阜県	113	1,303	141	3,110	721	66	993	156	415	102	314	271	484	0	32	75	689	102	0	
静岡県	255	2,818	429	7,204	873	261	1,847	421	1,197	165	760	409	905	0	83	135	1,117	132	0	
愛知県	67	572	78	2,559	407	24	365	111	241	32	100	149	208	0	25	17	271	94	0	
三重県	48	467	94	929	425	51	302	117	247	40	120	100	284	4	12	38	262	58	2	
滋賀県	94	1,052	219	1,895	449	78	569	174	431	72	330	235	398	0	31	51	616	80	0	
京都府	531	3,794	696	8,885	1,514	330	3,175	729	1,308	265	1,006	810	922	0	142	386	2,048	227	0	
大阪府	228	2,361	398	4,650	1,122	184	1,343	346	868	128	623	390	714	0	53	172	1,035	114	0	
兵庫県	60	453	55	1,177	363	47	338	67	159	27	162	85	105	2	16	29	270	49	0	
奈良県	24	366	63	1,085	454	36	258	58	196	23	127	105	116	0	28	25	317	97	0	
和歌山県	28	269	25	769	157	17	203	50	127	35	90	44	73	0	19	14	182	12	0	
鳥取県	25	317	42	874	386	21	173	40	94	16	103	50	148	0	30	29	196	46	0	
島根県	109	785	135	2,025	677	57	520	181	370	35	214	159	241	6	53	88	466	88	0	
岡山県	82	1,176	223	3,789	749	122	812	205	417	75	301	191	630	10	32	76	720	207	0	
広島県	57	654	93	2,399	464	41	494	102	266	51	225	121	292	0	18	44	407	121	0	
山口県	34	324	91	1,882	379	15	244	48	120	14	112	89	158	0	31	24	213	26	0	
徳島県	45	421	93	1,574	308	54	321	96	165	27	171	115	159	0	21	33	391	69	0	
香川県	59	631	139	2,020	309	59	431	117	264	38	223	159	139	4	30	97	540	138	0	
愛媛県	54	364	87	1,205	502	24	298	75	134	36	216	71	106	34	62	77	443	21	0	
高知県	247	2,797	566	9,134	1,769	254	1,733	461	1,055	250	981	685	1,286	5	122	341	1,935	361	0	
福岡県	70	333	63	1,906	622	410	22	284	68	137	155	76	87	0	42	34	328	36	0	
佐賀県	93	722	161	3,345	622	84	513	117	305	50	392	167	281	4	69	53	565	34	0	
長崎県	105	710	216	3,634	805	52	690	174	400	99	504	193	228	2	62	89	621	18	3	
熊本県	82	516	127	2,075	413	31	451	114	259	42	250	116	84	0	25	62	376	46	0	
大分県	34	471	89	2,311	400	52	376	153	175	33	184	125	245	0	17	48	467	32	0	
宮崎県	73	734	135	3,979	765	51	668	126	300	37	325	185	388	0	35	71	463	117	0	
鹿児島県	115	525	127	2,847	497	58	609	189	242	78	115	223	293	0	34	78	307	23	0	
沖縄県																				
岩手県(沿岸部)	16	50	17	657	96	6	74	15	25	8	8	26	89	0	0	4	60	0	0	
岩手県(沿岸部以外)	41	481	78	1,636	279	38	307	84	112	45	110	72	177	0	37	26	232	41	0	
宮城県(沿岸部以外)	57	606	104	1,228	294	88	424	136	296	28	159	114	163	0	7	54	218	28	0	
宮城県(沿岸部以外)	5,444	49,622	8,266	142,379	29,079	4,062	35,010	8,930	19,196	3,472	14,954	10,135	17,302	192	2,076	3,843	27,327	4,747	10	

表 5-2 都道府県別、傷病分類別、20・64歳の患者数（外来）

感染症 及び養生症	新生物など	内分泌・栄養 及び代謝疾患	精神及び 行動の障害	神経系の疾患	眼疾患、耳疾患 その他付随疾患	循環器系の 疾患	呼吸器系の 疾患	消化器系の 疾患	皮膚及び 皮下組織の疾患	筋骨格系及び 結合組織の疾患	腎臓泌尿器系 の疾患	好腫、分壊 及び壊しよく 発牛した病態	他に分類 されなものの R00-R99	撮傷、中業 その他付随 S00-T98	正容皮膚及び 産じよの管理など PA101-PA108	畜のほつなど PA212-217			
A00-E99	C00-D48	E00-E90	F00-F99	G00-G99	H00-H99	I00-I99	J00-J99	K00-K99	L00-L99	M00-M99	N00-N99	Q00-Q99	R00-R99	S00-T98	PA101-PA108	PA212-217			
北海道	3,578	4,344	7,762	7,641	2,267	5,083	11,254	11,845	29,330	5,846	8,966	5,542	346	0	94	1,959	4,954	3,788	
青森県	850	1,419	1,960	1,868	2,038	3,408	3,563	5,566	12,782	3,618	2,429	215	11	0	11	472	1,222	1,639	1,709
岩手県	666	1,161	2,186	2,186	639	1,261	2,480	2,359	5,571	1,188	3,576	1,084	43	0	43	252	1,084	1,171	967
宮城県	870	1,753	2,433	2,590	1,129	2,780	4,335	4,477	10,663	1,357	6,311	2,060	149	0	53	579	2,933	2,881	1,864
秋田県	448	1,047	1,565	1,584	464	690	2,828	2,066	6,187	911	1,815	892	78	0	28	294	745	864	1,550
山形県	615	1,232	1,820	1,335	470	1,584	3,254	2,120	6,432	944	2,539	1,079	29	0	26	234	1,301	1,158	1,558
茨城県	1,632	2,066	3,008	1,993	1,207	2,921	5,571	5,254	15,938	2,005	7,068	3,043	239	0	71	1,125	5,689	3,612	3,353
栃木県	1,272	1,915	3,569	1,761	1,693	4,218	4,312	10,021	11,585	2,802	5,575	2,772	109	0	39	503	3,316	3,198	1,821
群馬県	1,084	2,118	2,783	2,848	746	1,617	3,867	3,622	11,585	1,201	4,422	3,482	455	0	40	369	3,120	2,863	2,667
埼玉県	4,004	5,190	8,312	4,411	2,717	4,684	11,747	12,185	42,570	6,707	17,902	7,454	468	0	160	1,837	11,589	6,969	11,328
千葉県	2,930	4,563	7,429	2,676	1,686	6,276	8,632	9,834	36,393	5,231	15,404	4,591	831	0	95	1,537	6,595	6,565	6,407
東京都	9,332	13,058	19,954	12,742	6,002	17,433	26,388	35,268	96,866	11,367	45,780	12,384	715	0	720	4,943	15,814	27,289	22,601
神奈川県	4,798	7,320	10,071	14,734	2,441	7,864	10,862	15,655	48,365	8,574	21,918	11,239	594	0	213	2,373	13,274	10,087	9,173
新潟県	1,122	1,970	2,584	2,502	1,092	2,441	3,855	3,797	11,242	2,256	5,835	1,785	229	0	37	604	2,039	2,521	1,954
富山県	628	838	1,701	952	521	1,336	2,043	1,990	4,553	1,032	2,828	1,043	109	0	23	285	1,095	1,119	1,606
石川県	597	859	1,865	1,334	522	817	2,507	2,399	5,210	1,255	2,220	1,412	243	0	41	288	1,412	1,318	1,383
福井県	477	684	1,134	803	375	750	1,533	1,449	3,872	1,231	1,766	944	97	0	6	168	879	592	740
岐阜県	434	819	1,134	903	302	796	1,500	1,382	4,309	663	2,230	967	41	0	18	245	1,107	1,899	986
長野県	911	1,804	2,721	2,808	886	1,409	4,488	3,478	9,523	1,650	4,037	1,897	385	0	62	572	1,951	2,755	2,326
岐阜県	1,116	1,533	3,025	1,397	1,083	2,093	5,319	3,838	10,979	1,564	3,782	2,076	183	0	64	691	2,755	2,775	2,450
静岡県	1,770	3,032	5,006	4,311	1,714	2,194	6,940	5,789	15,870	4,297	9,069	3,024	235	0	51	894	5,366	4,656	3,186
愛知県	5,270	7,233	11,303	7,182	3,503	8,302	15,437	13,534	43,184	9,065	15,501	9,775	920	0	249	1,563	10,008	13,061	7,018
三重県	1,278	1,314	2,639	3,403	814	2,733	3,171	3,197	9,376	2,004	4,971	2,102	453	0	26	593	2,567	3,108	1,508
滋賀県	562	1,158	2,095	1,745	500	1,564	2,626	2,221	8,523	960	3,107	1,691	236	0	12	349	1,722	2,112	2,257
京都府	1,440	2,522	3,233	3,578	1,201	2,842	4,398	4,677	13,331	3,201	5,241	2,399	240	0	69	606	3,034	2,186	2,861
大阪府	5,058	7,993	10,861	6,975	5,474	9,783	18,766	16,035	63,989	10,716	19,084	7,635	1,178	20	235	3,812	10,332	10,101	13,426
兵庫県	2,635	5,406	10,008	5,706	2,009	9,634	11,830	11,319	28,552	4,704	13,532	5,711	723	0	204	1,984	7,703	10,311	6,611
奈良県	561	1,146	1,303	1,057	472	1,446	1,932	1,466	5,647	1,233	2,934	916	95	0	23	300	1,359	1,500	1,398
和歌山県	592	729	1,656	1,355	541	1,048	2,363	1,625	6,103	817	2,139	1,038	115	3	29	351	1,457	1,155	1,092
鳥取県	393	575	777	1,111	267	653	1,155	1,058	3,485	487	1,263	596	112	0	29	152	449	677	840
島根県	452	639	1,022	1,295	493	735	1,409	1,275	3,354	493	1,502	526	98	0	22	201	535	800	709
岡山県	1,266	1,500	3,038	3,831	825	2,545	3,787	3,606	12,593	1,744	3,524	1,859	173	0	40	570	2,951	2,575	1,615
広島県	1,643	3,194	4,634	3,031	1,141	3,670	5,328	5,925	16,294	3,381	6,077	4,151	632	0	52	1,037	3,475	4,562	2,588
山口県	759	1,069	1,736	1,857	584	1,829	2,996	2,402	8,007	1,156	3,330	1,502	291	0	32	493	1,625	2,890	1,659
徳島県	422	730	1,243	1,457	313	837	1,929	1,443	4,480	893	2,031	651	68	0	14	307	818	733	764
香川県	582	770	1,879	1,289	536	1,330	2,240	1,580	4,715	1,744	2,290	925	67	0	13	172	2,119	1,071	1,152
愛媛県	935	1,207	2,190	2,102	615	1,391	3,154	2,650	6,928	1,252	4,295	1,515	200	0	24	406	2,383	1,449	1,126
高知県	349	709	942	1,031	306	687	1,699	1,150	3,876	588	2,452	863	50	0	22	140	1,115	642	815
福岡県	3,574	5,504	7,157	9,968	3,669	6,428	10,205	8,914	32,285	6,894	10,913	10,681	718	0	127	1,522	7,359	7,073	5,728
佐賀県	528	580	1,126	1,015	538	937	2,124	1,899	5,287	785	2,208	877	91	0	27	198	1,420	992	1,075
長崎県	598	1,392	2,023	1,894	684	3,330	2,367	7,237	13,363	3,330	3,143	2,241	222	0	77	383	1,153	2,028	1,379
熊本県	1,050	1,211	2,638	3,776	1,029	1,674	4,121	3,576	10,740	1,850	4,255	2,200	212	0	36	411	1,727	3,443	2,283
大分県	657	863	1,811	1,515	634	1,241	2,837	2,425	5,075	1,366	2,442	1,319	50	0	45	293	1,363	766	1,485
宮崎県	816	689	1,234	1,891	421	966	2,429	2,291	6,841	3,447	1,714	181	17	0	50	325	1,995	1,243	1,516
鹿児島県	1,016	1,149	1,810	2,547	726	1,259	3,704	2,750	10,759	2,156	4,602	1,497	273	0	44	323	1,925	1,762	2,453
沖縄県	600	970	1,984	3,211	692	1,222	2,910	1,901	5,348	973	2,169	1,621	155	0	18	297	925	1,552	1,765
岩手県(沿岸部)	138	150	256	223	107	200	453	264	760	445	336	752	45	0	6	38	105	257	259
岩手県(沿岸部以外)	528	1,011	1,198	1,964	533	1,061	2,062	2,096	4,812	743	3,240	979	46	0	36	214	979	1,647	708
宮城県(沿岸部以外)	573	1,092	1,547	2,185	677	1,864	2,675	2,986	8,436	1,002	4,754	1,275	103	0	46	358	2,250	1,647	1,515
合計	72,169	108,977	171,655	150,803	55,568	133,930	242,934	237,945	717,144	124,621	303,113	138,125	13,591	23	3,414	36,980	199,825	167,487	148,155





表 7-1 都道府県別、傷病分類別、患者住所が岩手県の患者数（入院）

感染症 及び発生虫症 A00-B99	新生物など C00-D48	内分泌、栄養 及び代謝疾患 E00-E90	精神及び 行動の障害 F00-F99	神経系及び 神経系の疾患 G00-G99	眼疾患、耳疾患 その他付属器 H00-H59	循環器系の 疾患 I00-I99	呼吸器系の 疾患 J00-J99	消化器系の 疾患 K00-K99	皮膚及び 皮下組織の疾患 L00-L99	筋骨格系及び 結合組織の疾患 M00-M99	腎臓泌尿器系 の疾患 N00-N99	妊娠、分娩 及び産後 C00-C99	周産期に 発生した病態 P00-P96	先天性形態異常 及び染色体異常 Q00-Q99	他に分類 されないもの R00-R99	損傷、中毒 その他原因 S00-T98	正常妊娠及び 産後の管理など PA101-PA106	歯のほてつなど PA212-217
北海道	0	4	2	2	0	0	0	0	0	0	0	0	0	0	0	0	0	0
青森県	2	46	5	65	40	10	23	9	11	5	4	2	2	4	3	24	9	0
岩手県	235	1641	356	3602	1037	148	2978	1131	586	205	546	221	88	72	197	1138	32	0
宮城県	2	54	4	20	33	3	27	15	15	17	6	0	0	2	2	7	2	0
秋田県	0	7	2	4	2	0	11	4	5	0	4	2	0	0	0	0	0	0
山形県	0	0	0	4	2	0	0	0	0	0	0	0	0	0	0	0	0	0
茨城県	0	0	0	2	5	0	0	0	0	0	0	0	0	0	0	0	0	0
栃木県	0	0	0	3	0	0	0	0	0	0	0	0	0	0	0	2	0	0
群馬県	0	0	0	0	0	0	0	0	0	0	0	0	0	0	0	0	0	0
埼玉県	2	2	0	0	2	0	7	0	0	0	0	0	0	0	0	0	0	0
千葉県	0	4	0	2	2	2	2	0	2	3	0	0	0	0	0	0	3	0
東京都	0	3	3	13	3	0	5	0	4	0	0	0	0	0	0	0	3	0
神奈川県	0	6	0	0	0	0	4	0	0	0	0	0	0	0	0	0	0	0
新潟県	0	0	0	0	0	0	0	0	0	0	0	0	0	0	0	0	0	0
富山県	0	0	0	0	0	0	0	0	0	0	0	0	0	0	0	0	0	0
石川県	0	0	0	2	0	0	0	0	0	0	0	0	0	0	0	0	0	0
福井県	0	0	0	0	0	0	0	0	0	0	0	0	0	0	0	0	0	0
山梨県	0	0	0	0	0	0	0	0	0	0	0	0	0	0	0	0	0	0
長野県	0	0	0	0	0	0	0	0	0	0	0	0	0	0	0	0	0	0
岐阜県	0	0	0	0	0	0	0	0	0	0	0	0	0	0	0	0	0	0
静岡県	0	0	0	0	0	0	0	0	2	0	0	0	0	0	0	0	0	0
愛知県	0	0	0	0	0	0	0	0	0	0	3	0	0	0	0	0	0	0
三重県	0	0	0	0	0	0	0	0	0	0	0	0	0	0	0	0	0	0
滋賀県	0	0	0	0	0	0	0	0	0	0	0	0	0	0	0	0	0	0
京都府	0	0	0	0	0	0	0	0	0	0	0	0	0	0	0	0	0	0
大阪府	0	0	0	0	0	3	0	0	0	0	0	0	0	0	0	0	0	0
兵庫県	0	0	0	0	0	0	0	0	0	0	0	0	0	0	0	0	0	0
奈良県	0	0	0	0	0	0	0	0	0	0	0	0	0	0	0	0	0	0
和歌山県	0	0	0	0	0	0	0	0	0	0	0	0	0	0	0	0	0	0
鳥取県	0	0	0	0	0	0	0	0	0	0	0	0	0	0	0	0	0	0
島根県	0	0	0	0	0	0	0	0	0	0	0	0	0	0	0	0	0	0
岡山県	0	0	0	0	0	0	0	0	0	0	0	0	0	0	0	0	0	0
広島県	0	0	0	0	0	0	0	0	0	0	0	0	0	0	0	0	0	0
山口県	0	0	0	0	0	0	0	0	0	0	0	0	0	0	0	0	0	0
徳島県	0	0	0	2	0	0	0	0	0	0	0	0	0	0	0	0	0	0
香川県	0	0	0	0	2	0	0	0	0	0	0	0	0	0	0	0	0	0
愛媛県	0	0	0	0	0	0	0	0	0	0	0	0	0	0	0	0	0	0
高知県	0	0	0	0	0	0	0	0	0	0	0	0	0	0	0	0	0	0
福岡県	0	0	0	0	0	0	0	0	0	0	0	0	0	0	0	0	0	0
佐賀県	0	0	0	0	0	0	0	0	0	0	0	0	0	0	0	0	0	0
長崎県	0	0	0	0	0	0	0	0	0	0	0	0	0	0	0	0	0	0
熊本県	0	0	0	0	0	0	0	0	0	0	0	0	0	0	0	0	0	0
大分県	0	0	0	0	0	0	0	0	0	0	0	0	0	0	0	0	0	0
宮崎県	0	0	0	0	0	0	0	0	0	0	0	0	0	0	0	0	0	0
鹿児島県	0	0	0	0	0	0	0	0	0	0	0	0	0	0	0	0	0	0
沖縄県	0	0	0	0	0	0	0	0	0	0	0	0	0	0	0	0	0	0
岩手県(沿岸部)	48	207	54	1047	263	14	581	218	108	50	94	73	10	2	54	199	0	0
岩手県(沿岸部以外)	188	1433	301	2555	774	134	2396	913	477	155	497	148	78	70	143	939	32	0
宮城県(沿岸部以外)	2	39	2	20	30	3	27	15	15	0	17	6	0	2	2	7	2	0
合計	241	1766	371	3722	1126	167	3058	1144	624	210	581	223	90	78	202	1174	54	0



表 7-2 都道府県別、傷病分類別、患者住所が岩手県の患者数 (外来)

	感染症 及び発生疾患 A00-E99	新生物など G00-D48	内分沁、栄養 及び代謝疾患 E00-E90	精神及び 行動の障害 F00-F99	神経系の疾患 G00-G99	眼疾患、耳疾患 その他付随器 H00-H59	循環器系の 疾患 I00-I99	呼吸器系の 疾患 J00-J99	消化器系の 疾患 K00-K99	皮膚及び 皮下組織の疾患 L00-L99	筋骨格系及び 結合組織の疾患 M00-M99	腎臓発生器系 の疾患 N00-N99	妊娠、分娩 及び産後 O00-O99	周産期に 発生した疾患 P00-P99	先天奇形、変形 及び染色体異常 Q00-Q99	他に分類 されないもの R00-R99	損傷、中毒 その他外国 S00-T99	正常妊娠及び 産後の管理など PA101-PA106	癌のほてつなど PA212-217
北海道	0	0	0	0	0	0	42	5	5	0	23	0	0	0	0	0	0	0	0
青森県	19	37	23	21	33	217	24	57	35	30	67	6	6	0	2	16	20	55	0
岩手県	1,435	2,794	3,749	3,080	1,680	3,983	10,537	7,435	10,814	2,446	11,561	3,159	82	15	83	526	2,214	2,985	2,882
宮城県	3	30	6	13	9	3	6	0	118	0	31	13	0	0	3	0	10	15	34
秋田県	15	5	12	0	0	2	12	6	9	9	40	6	2	0	0	0	6	2	0
山形県	0	3	0	0	0	0	0	0	3	0	0	0	0	0	0	0	0	0	0
茨城県	0	0	12	0	0	0	0	0	0	0	0	0	0	0	0	0	0	0	0
栃木県	0	0	0	0	0	0	0	11	0	0	0	0	0	0	0	0	0	0	0
群馬県	0	0	0	0	0	0	0	0	0	0	0	0	0	0	0	0	0	0	0
埼玉県	0	0	0	0	3	0	0	0	0	0	0	0	0	0	0	0	0	0	0
千葉県	0	0	0	0	0	0	0	0	0	0	26	0	0	0	0	0	3	0	0
東京都	0	7	3	3	0	3	2	0	16	0	66	0	0	0	0	0	0	0	0
神奈川県	0	0	0	0	0	10	3	0	3	0	0	0	0	0	0	0	0	0	0
新潟県	0	0	0	0	0	0	0	0	0	0	0	0	0	0	0	0	0	0	0
富山県	0	0	0	0	0	0	0	0	0	0	0	0	0	0	0	0	0	0	0
石川県	0	0	0	0	0	0	0	0	0	0	0	0	0	0	0	0	0	0	0
福井県	0	0	0	0	0	0	0	0	0	0	0	0	0	0	0	0	0	0	0
山梨県	0	0	0	0	0	0	0	0	0	0	0	0	0	0	0	0	0	0	0
長野県	0	0	0	0	0	0	0	0	0	0	0	0	0	0	0	0	0	0	0
岐阜県	0	0	0	0	0	0	0	0	0	0	0	0	0	0	0	0	0	0	0
静岡県	0	0	0	0	0	0	0	0	0	0	0	0	0	0	0	0	0	0	0
愛知県	0	0	0	0	0	0	0	0	0	0	0	0	0	0	0	0	0	0	0
三重県	0	0	0	0	0	0	0	0	0	0	0	0	0	0	0	0	0	0	0
滋賀県	0	0	0	0	0	0	0	0	0	0	0	0	0	0	0	0	0	0	0
京都府	0	0	0	0	0	0	0	3	0	0	0	0	0	0	0	0	0	0	0
大阪府	0	0	0	0	0	0	0	0	0	0	0	0	0	0	0	0	0	0	0
兵庫県	0	0	0	0	0	0	0	0	0	0	0	0	0	0	0	0	0	0	0
奈良県	0	0	0	0	0	0	0	0	0	0	0	0	0	0	0	0	0	0	0
和歌山県	0	0	0	0	0	0	0	0	0	0	0	0	0	0	0	0	0	0	0
鳥取県	0	0	0	0	0	0	0	0	0	0	0	0	0	0	0	0	0	0	0
島根県	0	0	0	0	0	0	0	0	0	0	0	0	0	0	0	0	0	0	0
岡山県	0	0	0	0	0	0	0	0	0	0	0	0	0	0	0	0	0	0	0
広島県	0	0	0	0	0	0	0	0	0	0	0	0	0	0	0	0	0	0	0
山口県	0	0	0	0	0	0	0	0	0	0	0	0	0	0	0	0	0	0	0
徳島県	0	0	0	0	0	0	0	0	0	0	0	0	0	0	0	0	0	0	0
香川県	0	0	0	0	0	0	0	0	0	0	0	0	0	0	0	0	0	0	0
愛媛県	0	0	0	0	0	0	0	0	0	0	0	0	0	0	0	0	0	0	0
高知県	0	0	0	0	0	0	0	0	0	0	0	0	0	0	0	0	0	0	0
福岡県	0	0	0	0	0	0	0	0	0	0	0	0	0	0	0	0	0	0	0
佐賀県	0	0	0	0	0	0	0	0	0	0	0	0	0	0	0	0	0	0	0
長崎県	0	0	0	0	0	0	0	0	0	0	0	0	0	0	0	0	0	0	0
熊本県	0	0	0	0	0	0	0	0	0	0	0	0	0	0	0	0	0	0	0
大分県	0	0	0	0	0	0	0	0	0	0	0	0	0	0	0	0	0	0	0
宮崎県	0	0	0	0	0	0	0	0	0	0	0	0	0	0	0	0	0	0	0
鹿児島県	0	0	0	0	0	0	0	0	0	0	0	0	0	0	0	0	0	0	0
沖縄県	0	0	0	0	0	0	0	0	0	0	0	0	0	0	0	0	0	0	0
岩手県(沿岸部)	299	437	770	309	271	537	1,635	927	1,247	933	1,054	1,670	39	8	13	91	223	684	643
岩手県(沿岸部以外)	1,136	2,357	2,979	2,772	1,409	3,446	8,902	6,508	9,567	1,514	10,508	1,489	43	7	70	436	1,992	2,301	2,239
宮城県(沿岸部以外)	3	24	6	13	9	3	6	0	105	0	22	6	0	0	0	0	0	8	34
合計	1,472	2,877	3,806	3,117	1,724	4,218	10,628	7,518	10,998	2,486	11,816	3,184	84	15	92	542	2,253	3,057	2,916

表 8-1 都道府県別、傷病分類別、患者住所が宮城県の患者数（入院）

	感染症 及び寄生虫症 A00-B99	新生物など C00-D48	内分泌、栄養 及び代謝疾患 E00-E90	精神及び 行動の障害 F00-F99	神経系の疾患 G00-G99	眼疾患、耳疾患 その他付属器 H00-H59	循環器系の 疾患 I00-I99	呼吸器系の 疾患 J00-J99	消化器系の 疾患 K00-K93, PA201-	皮膚及び 皮下組織の疾患 L00-L99	筋骨格系及び 結合組織の疾患 M00-M99	腎臓泌尿器系 の疾患 N00-N99	妊娠、分娩 及び産後 C00-C99	先天性 及び産後 P00-P96	胎児、分娩 及び産後 Q00-Q99	他に分類 されないもの R00-R99	損傷、中毒 その他原因 S00-T98	正常妊娠及び 産後の管理など PA101-PA106	歯のほてつなど PA212-217		
																				0	1
北海道	0	3	0	3	0	0	0	0	7	0	0	0	0	0	0	0	0	5	0	0	
青森県	0	0	0	6	0	0	0	0	0	3	0	0	0	0	0	0	0	0	0	2	
岩手県	8	13	5	60	28	0	25	16	7	4	4	18	13	4	2	0	15	0	4	0	
宮城県	421	2,529	450	3,881	1,252	194	3,060	1,176	1,069	207	791	769	204	94	62	261	1,388	77	0	0	
秋田県	0	0	0	4	2	0	2	0	0	0	0	0	2	0	0	0	4	0	0	0	
山形県	0	0	0	45	18	0	8	0	4	0	0	0	7	0	3	2	4	0	4	0	
茨城県	0	0	0	0	0	0	9	0	0	0	2	3	0	0	0	0	0	0	0	0	
栃木県	0	0	0	5	4	0	0	0	0	0	0	0	0	0	0	0	2	0	0	0	
群馬県	0	0	0	2	2	0	0	0	0	0	0	0	0	0	0	0	0	0	0	0	
埼玉県	0	2	0	6	4	0	2	0	2	0	0	2	0	0	0	0	6	0	0	0	
千葉県	0	5	0	7	0	3	3	0	0	0	0	4	0	0	3	0	2	14	0	0	
東京都	5	9	2	16	0	4	3	3	4	0	5	3	0	0	6	0	8	0	0	0	
神奈川県	0	3	0	4	9	0	0	0	0	0	2	0	0	2	0	0	0	0	0	0	
新潟県	0	0	0	0	0	0	0	2	0	0	0	0	0	0	0	0	0	0	0	0	
富山県	0	0	0	0	0	0	0	0	0	0	0	0	2	0	0	0	0	0	0	0	
石川県	0	0	0	0	0	0	0	0	0	0	0	0	0	0	0	0	0	0	0	0	
福井県	0	0	0	0	0	0	0	3	0	0	0	0	0	0	0	0	0	0	0	0	
山梨県	0	0	0	0	0	0	0	0	0	0	0	0	0	0	0	0	0	0	0	0	
山梨県	0	0	0	0	0	0	0	0	0	0	0	0	0	0	0	0	0	0	0	0	
岐阜県	0	0	0	2	0	0	0	0	0	0	3	0	0	0	0	0	0	0	0	0	
岐阜県	0	0	0	0	0	0	0	0	0	0	0	0	0	0	0	0	0	0	0	0	
静岡県	0	0	0	0	0	0	2	0	0	0	0	0	0	0	0	0	0	0	0	0	
愛知県	0	0	0	0	0	0	0	0	0	0	0	0	0	0	0	0	0	0	0	0	
三重県	0	0	0	0	0	0	2	0	0	0	0	0	0	0	0	0	0	0	0	0	
滋賀県	0	0	0	0	0	0	0	0	0	0	0	0	0	0	0	0	0	0	0	0	
京都府	0	0	0	0	0	0	0	0	0	0	0	0	0	0	0	0	0	0	0	0	
大阪府	0	0	0	0	0	0	4	0	0	0	0	0	0	0	0	0	0	0	0	0	
兵庫県	0	0	0	0	0	0	0	0	0	0	3	0	0	0	0	0	0	0	0	0	
奈良県	0	0	0	0	0	0	0	0	0	0	0	0	0	0	0	0	0	0	0	0	
和歌山県	0	0	0	0	0	0	0	0	0	0	0	0	0	0	0	0	0	0	0	0	
鳥取県	0	0	0	0	0	0	0	0	0	0	0	0	0	0	0	0	0	0	0	0	
島根県	0	0	0	0	0	0	0	0	0	0	0	0	0	0	0	0	0	0	0	0	
岡山県	0	0	0	0	0	0	0	0	0	0	0	0	0	0	0	0	0	0	0	0	
岡山県	0	0	0	0	0	0	0	0	3	0	0	0	0	0	0	0	0	0	0	0	
山口県	0	0	0	0	0	0	0	0	0	0	3	0	0	0	0	0	0	0	0	0	
徳島県	0	0	0	0	0	0	0	0	0	0	0	0	0	0	0	0	2	0	0	0	
徳島県	0	0	0	0	0	0	0	0	0	0	0	0	0	0	0	0	0	0	0	0	
香川県	0	3	0	0	0	0	0	0	0	0	0	0	0	0	0	0	0	0	0	0	
愛媛県	0	0	0	0	0	0	0	0	0	0	0	0	0	0	0	0	0	0	0	0	
高知県	0	0	0	0	0	0	0	0	0	0	0	0	0	0	0	0	0	0	0	0	
福岡県	0	0	0	0	0	0	0	0	0	0	0	0	0	0	0	0	0	0	0	0	
福岡県	0	0	0	0	0	0	0	0	0	0	0	0	0	0	0	0	0	0	0	0	
福岡県	0	0	0	0	0	0	0	0	0	0	0	0	0	0	0	0	0	0	0	0	
熊本県	0	0	0	0	0	0	0	0	0	0	0	0	0	0	0	0	0	0	0	0	
大分県	0	0	0	0	0	0	0	0	0	0	0	0	0	0	0	0	0	0	0	0	
宮崎県	0	0	0	0	0	0	0	0	0	0	0	0	0	0	0	0	0	0	0	0	
鹿児島県	0	0	0	0	0	0	0	0	0	0	0	0	0	0	0	0	0	0	0	0	
沖縄県	0	0	0	0	0	0	0	0	0	0	0	0	0	0	0	0	0	0	0	0	
岩手県(沿岸部)	0	2	0	6	8	0	6	0	0	0	2	14	4	0	0	0	0	7	0	0	
岩手県(沿岸部以外)	8	11	5	54	20	0	19	16	7	4	2	4	9	4	2	0	8	4	0	0	
宮城県(沿岸部以外)	280	1,509	283	2,708	951	142	2,423	822	720	143	446	583	155	76	44	199	796	53	0	0	
宮城県(沿岸部以外)	434	2,570	457	4,044	1,318	198	3,122	1,208	1,090	211	813	798	231	100	78	263	1,435	101	0	0	
合計																					

表 8-2 都道府県別、傷病分類別、患者住所が宮城県の患者数 (外来)

	感染症 及び発生疾患 A00-E99	新生物など G00-D48	内分沁、栄養 及び代謝疾患 E00-E90	精神及び 行動の障害 F00-F99	神経系の疾患 G00-G99	眼疾患、耳疾患 その他の付随器 H00-H59	循環器系の 疾患 I00-I99	呼吸器系の 疾患 J00-J99	消化器系の 疾患 K00-K99	皮膚及び 皮下組織の疾患 L00-L99	筋骨格系及び 結合組織の疾患 M00-M99	腎臓発生臓器系 の疾患 N00-N99	妊娠、分娩 及び産後 O00-O99	周産期に 発生した病態 P00-P96	先天奇形、変形 及び染色体異常 Q00-Q99	他に分類 されないもの R00-R99	損傷、中毒 その他外因 S00-T98	正常妊娠及び 産後の管理など PA101-PA106	癌のほてつなど PA212-217	
北海道	0	0	0	0	0	0	0	0	0	0	0	0	0	0	0	0	0	0	0	
青森県	0	3	7	9	0	0	4	0	0	0	0	0	0	0	0	3	0	0	14	
岩手県	19	11	3	4	18	63	118	20	17	63	21	44	3	0	0	3	9	106	0	
宮城県	2,202	3,639	5,945	3,575	2,233	8,202	14,889	11,602	18,153	2,827	19,319	4,150	159	34	183	1,035	5,391	6,635	3,791	
秋田県	0	3	0	0	0	2	0	0	0	0	0	0	0	0	0	0	0	0	0	
山形県	3	10	0	2	0	3	11	13	58	0	15	3	0	0	0	0	0	0	0	
茨城県	0	0	12	0	0	0	0	0	0	0	25	0	0	0	0	0	12	0	0	
栃木県	2	0	0	0	0	0	0	4	0	0	0	0	0	0	0	0	0	0	0	
群馬県	0	0	0	0	0	0	0	0	0	0	0	0	0	0	0	0	0	0	0	
埼玉県	0	0	0	0	3	32	12	4	3	0	0	0	0	0	0	0	0	0	0	
千葉県	0	6	31	0	0	5	0	5	0	52	5	0	0	0	0	0	0	0	0	
東京都	3	14	0	10	0	2	13	0	0	0	133	0	0	0	0	0	0	0	0	
神奈川県	3	0	0	0	0	0	0	0	0	0	0	0	0	0	0	0	0	0	0	
新潟県	0	0	0	0	0	0	0	0	0	0	0	0	0	0	0	0	0	0	0	
富山県	0	0	0	0	0	0	0	0	0	0	0	0	0	0	0	0	0	0	0	
石川県	0	0	0	0	0	0	0	0	0	0	0	0	0	0	0	0	0	0	0	
福井県	0	0	0	0	0	0	0	0	0	0	0	0	0	0	0	0	0	0	0	
山梨県	0	0	0	0	0	0	0	0	0	0	0	0	0	0	0	0	0	0	0	
長野県	0	0	0	0	0	0	0	0	0	0	0	0	0	0	0	0	0	0	0	
岐阜県	0	0	0	0	0	0	0	0	0	0	0	0	0	0	0	0	0	0	0	
静岡県	0	0	6	0	0	0	2	0	0	0	0	2	0	0	0	0	0	0	0	
愛知県	0	0	0	0	0	0	0	0	0	0	0	0	0	0	0	0	3	0	0	
三重県	0	0	0	0	0	0	0	0	0	0	0	0	0	0	0	0	0	0	0	
滋賀県	0	0	0	0	0	0	0	0	0	0	0	0	0	0	0	0	0	0	0	
京都府	0	0	0	0	0	0	0	0	0	0	0	0	0	0	0	0	0	0	0	
大阪府	0	0	0	0	0	0	0	0	0	0	0	0	0	0	0	0	0	0	0	
兵庫県	0	0	0	0	0	0	0	0	0	0	0	0	0	0	0	0	0	0	0	
奈良県	0	0	0	0	0	0	0	0	0	0	0	0	0	0	0	0	0	0	0	
和歌山県	0	0	0	0	0	0	0	0	0	0	0	0	0	0	0	0	0	0	0	
鳥取県	0	0	0	0	0	0	0	0	0	0	0	0	0	0	0	0	0	0	0	
島根県	0	0	0	0	0	0	0	0	0	0	0	0	0	0	0	0	0	0	0	
岡山県	0	0	0	0	0	0	0	0	0	0	0	0	0	0	0	0	0	0	0	
広島県	0	0	0	0	0	0	0	0	0	0	0	0	0	0	0	0	0	0	0	
山口県	0	0	0	0	0	0	0	0	0	0	0	0	0	0	0	0	0	0	0	
徳島県	0	0	0	0	0	0	0	0	0	0	0	0	0	0	0	0	0	0	0	
香川県	0	0	0	0	0	0	0	0	0	0	0	0	0	0	0	0	0	0	0	
愛媛県	0	0	0	0	0	0	0	0	0	0	0	0	0	0	0	0	0	0	0	
高知県	0	0	0	0	0	0	0	0	0	0	0	0	0	0	0	0	0	0	0	
福岡県	0	0	0	0	0	0	0	0	0	0	0	0	0	0	0	0	0	0	0	
佐賀県	0	0	0	0	0	0	0	0	0	0	0	0	0	0	0	0	0	0	0	
熊本県	0	0	0	0	0	0	0	0	0	0	0	0	0	0	0	0	0	0	0	
大分県	0	0	0	0	0	0	0	0	0	0	0	0	0	0	0	0	0	0	0	
宮崎県	0	0	0	0	0	0	0	0	0	0	0	0	0	0	0	0	0	0	0	
鹿児島県	0	0	0	0	0	0	6	0	0	0	0	0	0	0	0	0	0	0	0	
沖縄県	0	0	0	0	0	0	0	0	0	0	0	0	0	0	0	0	0	0	0	
岩手県(沿岸部)	0	0	0	4	0	0	0	0	0	0	0	0	0	0	0	0	0	0	0	
岩手県(沿岸部以外)	195	11	3	0	18	63	118	20	17	63	21	44	3	0	0	3	9	106	0	
宮城県(沿岸部以外)	1,465	2,157	4,011	3,044	1,487	5,534	9,493	7,735	13,942	2,071	14,804	2,697	116	32	173	643	4,151	4,121	2,969	
宮城県(沿岸部以外)	2,233	3,695	6,003	3,604	2,246	8,267	15,006	11,746	18,274	2,897	19,516	4,209	165	34	183	1,040	5,425	6,837	3,791	
合計																				



表 9-2 都道府県別、傷病分類別、患者住所が福島県の患者数 (外来)

	感染症 及び発生疾患 A00-E99	新生物など G00-D48	内分沁、栄養 及び代謝疾患 E00-E90	精神及び 行動の障害 F00-F99	神経系の疾患 G00-G99	眼疾患、耳疾患 その他付随器 H00-H59	循環器系の 疾患 I00-I99	呼吸器系の 疾患 J00-J99	消化器系の 疾患 K00-K99	皮膚及び 皮下組織の疾患 L00-L99	筋骨格系及び 結合組織の疾患 M00-M99	腎臓発生臓器系 の疾患 N00-N99	妊娠、分娩 及び産後 G00-G99	先天性形、変形 及び染色体異常 Q00-Q99	他に分類 されないもの R00-R99	構傷、中毒 その他付随 S00-S99	正容手術及び 産科の管理など PA101-PA106	癌のほてつなど PA212-217
北海道	0	0	0	0	0	0	0	0	0	0	0	0	0	0	0	0	0	0
青森県	0	0	0	0	0	0	0	0	0	0	0	0	0	0	0	0	0	0
岩手県	0	3	0	0	0	0	0	0	0	0	0	0	0	0	0	0	0	0
宮城県	26	51	16	30	41	49	3	2	78	0	33	26	0	11	38	6	21	68
秋田県	6	3	3	0	3	0	3	19	18	0	0	0	2	0	0	2	30	0
山形県	3	6	2	0	3	0	20	15	19	6	6	3	2	2	0	10	22	0
茨城県	6	19	28	35	66	12	170	34	119	28	65	43	0	0	0	7	15	0
栃木県	0	20	20	0	10	2	14	27	0	0	17	0	0	0	0	0	2	0
群馬県	0	0	0	0	0	0	15	33	11	0	22	0	0	0	0	0	3	0
埼玉県	3	6	0	3	0	0	0	5	92	0	60	4	0	0	0	3	3	0
千葉県	0	11	0	0	3	7	58	0	117	2	35	7	0	0	0	0	0	0
東京都	24	40	87	23	12	18	10	3	21	0	118	13	0	0	0	0	0	0
神奈川県	3	7	0	0	0	3	91	0	2	0	2	2	0	0	0	0	0	0
新潟県	13	17	13	3	5	5	15	19	3	25	29	3	0	0	0	4	13	3
富山県	0	0	0	0	0	0	6	0	0	0	0	0	0	0	0	0	0	0
石川県	0	0	0	0	0	0	0	0	0	0	0	0	0	0	0	0	0	0
福井県	2	0	0	0	0	2	2	0	2	0	4	0	0	0	0	0	0	0
山梨県	0	3	4	0	0	0	0	0	5	0	5	0	0	0	0	0	0	0
長野県	0	0	0	0	0	0	0	0	0	0	0	0	0	0	0	0	0	0
岐阜県	0	0	0	0	0	0	0	0	0	0	0	0	0	0	0	0	0	0
静岡県	0	0	0	0	0	0	34	0	0	0	0	0	0	0	0	0	0	0
愛知県	0	0	0	0	0	10	0	0	0	0	0	0	0	0	0	0	0	0
三重県	0	0	0	0	0	0	0	0	0	0	0	0	0	0	0	0	0	0
滋賀県	0	0	0	0	0	0	0	0	0	0	0	0	0	0	0	0	0	0
京都府	0	2	0	0	0	0	44	0	0	0	0	0	0	0	0	0	3	0
大阪府	0	0	0	0	0	0	0	0	0	0	0	0	0	0	0	0	0	0
兵庫県	0	0	0	0	0	0	0	0	0	0	0	0	0	0	0	0	0	0
奈良県	0	0	0	0	0	0	0	0	0	0	0	0	0	0	0	0	0	0
和歌山県	0	0	0	0	0	0	0	0	0	0	0	0	0	0	0	0	0	0
鳥取県	0	0	0	0	0	0	0	0	0	0	0	0	0	0	0	0	0	0
島根県	0	0	0	0	0	0	0	0	0	0	0	0	0	0	0	0	0	0
岡山県	0	0	0	0	0	0	0	0	0	0	0	0	0	0	0	0	0	0
広島県	0	0	0	0	0	0	4	0	0	0	0	0	0	0	0	0	0	0
山口県	0	0	0	0	0	0	0	0	0	0	0	0	0	0	0	0	0	0
徳島県	0	0	0	0	0	0	0	0	0	0	0	0	0	0	0	0	0	0
香川県	0	0	0	0	0	0	0	7	0	0	0	0	0	0	0	0	0	0
愛媛県	0	0	0	0	0	0	0	0	0	0	0	0	0	0	0	0	0	0
高知県	0	0	2	0	0	0	0	0	0	0	0	0	0	0	0	0	0	0
福岡県	0	0	0	0	0	0	0	0	0	0	0	0	0	0	0	0	0	0
佐賀県	0	0	0	0	0	0	0	0	0	0	0	0	0	0	0	0	0	0
長崎県	0	0	0	0	0	0	0	0	0	0	0	0	0	0	0	0	0	0
熊本県	0	4	0	0	0	0	0	0	0	0	5	0	0	0	0	0	0	0
大分県	0	0	0	0	0	0	0	0	0	0	0	0	0	0	0	0	0	0
宮崎県	0	0	0	0	0	0	0	0	0	0	0	0	0	0	0	0	0	0
鹿児島県	0	0	0	0	0	0	0	0	0	0	0	0	0	0	0	0	0	0
沖縄県	0	0	2	0	0	0	0	0	0	0	0	0	0	0	0	0	0	0
岩手県(沿岸部)	0	0	0	0	0	0	0	0	5	0	0	6	0	0	0	0	0	0
岩手県(沿岸部以外)	0	3	0	0	0	6	0	15	0	0	3	0	0	0	0	0	0	0
宮城県(沿岸部以外)	0	19	16	17	20	36	3	2	44	0	18	13	0	11	25	6	5	68
合計	86	193	174	96	135	119	491	179	397	158	392	119	4	11	38	32	118	72





図 1 岩手県沿岸部・非沿岸部、宮城県非沿岸部、岩手・宮城・福島を除く都道府県における、患者調査の疾患分類別入院受療者数(男性)の推移(平成 20 年、23 年)



図 2 岩手県沿岸部・非沿岸部、宮城県非沿岸部、岩手・宮城・福島を除く都道府県における、患者調査の疾患分類別入院受療者数(女性)の推移(平成 20 年、23 年)





図3 岩手県沿岸部・非沿岸部、宮城県非沿岸部、岩手・宮城・福島を除く都道府県における、患者調査の疾患分類別外来受療者数(男性)の推移(平成20年、23年)

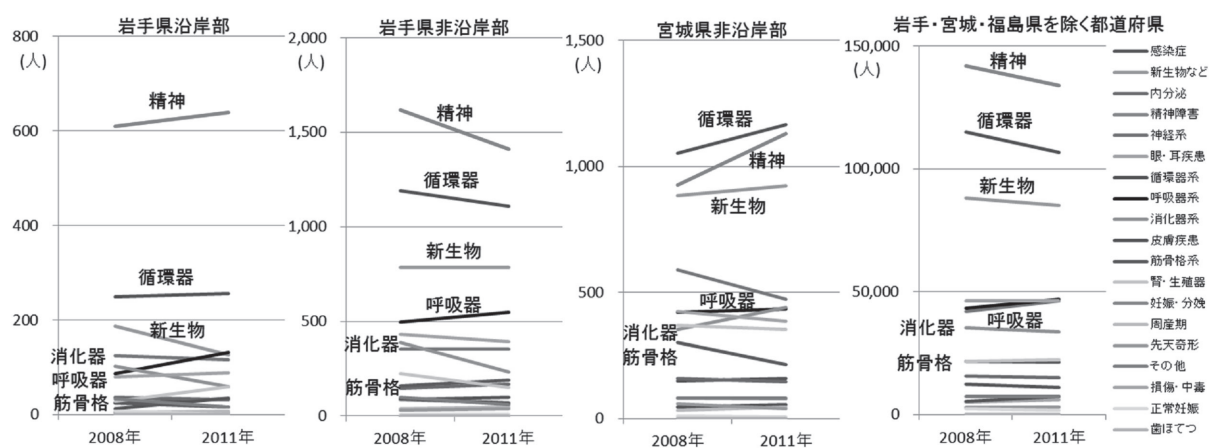

図4 岩手県沿岸部・非沿岸部、宮城県非沿岸部、岩手・宮城・福島を除く都道府県における、患者調査の疾患分類別外来受療者数(女性)の推移(平成20年、23年)

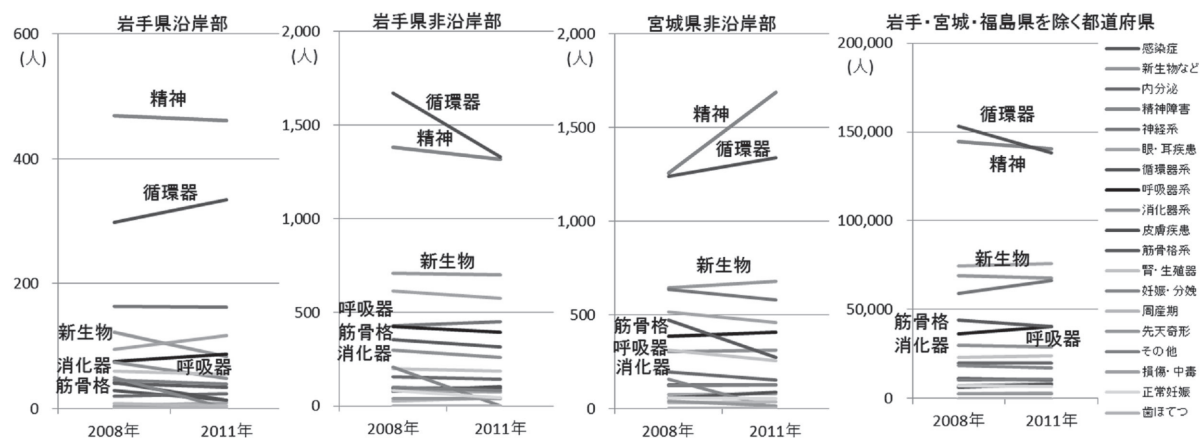
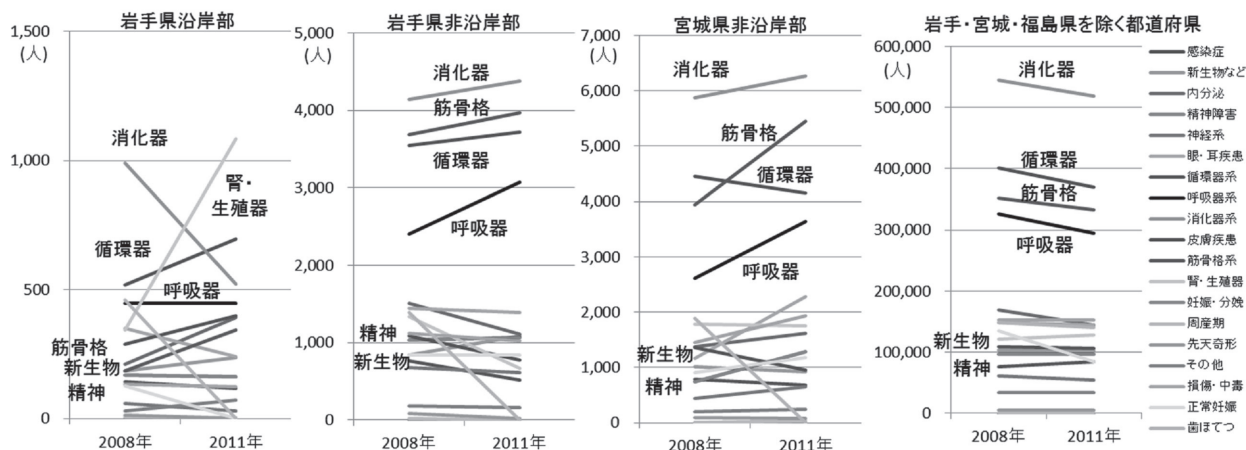